

Ein feste Burg ist unser Gott

Leadsheet

Martin Luther
Sacrety

Intro $\text{♩} = 130$
C

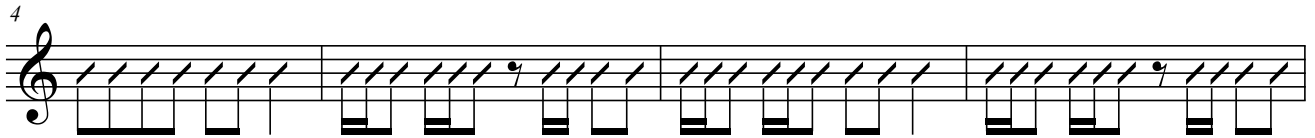
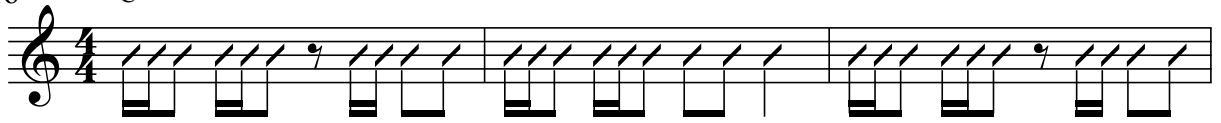

Strophe 1

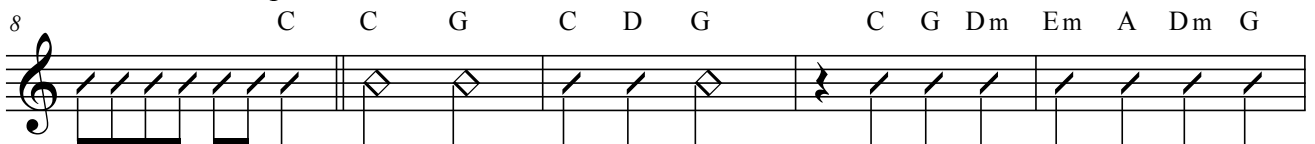

Ein feste Burg ist unser Gott Ein gute Wehr und Waf__

fen Er hilft uns frei aus aller Not Die uns jetzt hat be tro__ ffen

Der alt böse Feind__ Mit Ernst er's jetzt meint,__ Gross' Macht und viel List

sein' grausam' Rüstung ist, auf Erd' ist nicht seines gleichen__

Der alt böse

Feind__ Mit Ernst er's jetzt__ meint,__ Gross' Macht und viel List

sein' grausam' Rüstung ist, auf Erd' ist nicht seines gleichen__ Oh Oo oh

Refrain C G B \flat

Ein feste Burg ist unser Gott

41 C G C G B \flat C G

Ein feste Burg ist unser Gott Oo oh Ein feste Burg ist unser

47 C Interlude C

Gott Mit

Strophe 2

51 C G C D G C G Dm Em A Dm G C C

unsrer Macht ist nichts getan, Wir sind gar bald ver lo ren. Es

56 C G C D G C G Dm Em A Dm G C

steit# für uns der rechte Mann, den Gott hat selbst er ko ren

61 C

Fragst du, wer der ist? Er heißt Je su Christ Der Herr Ze ba oth, und ist

66 C

kein anderer Gott, das Feld muss er be halten

70 C

Fragst du, wer der

74

ist? Er heißt Je su Christ Der Herr Ze ba oth, und ist kein anderer Gott, das

79 Refrain C G B \flat C G

Feld muss er be halten Oh Oo oh Ein feste Burg ist unser

85 C G B \flat C G C Outro

Gott Oo oh Ein feste Burg ist unser Gott

90 C

94 C
